

## Underrättelser för sjöfarande Sjöfartsverket



### Underrättelser för sjöfarande Områdesindelning



Ufs-redaktionen  
Sjöfartsverket  
601 78 Norrköping

Tel: 0771 630 605  
E-post: [ufs@sjofartsverket.se](mailto:ufs@sjofartsverket.se)

Ansvarig utgivare:  
Affärsområdeschef Patrik Wiberg

Underrättelser för sjöfarande (Ufs) publiceras i ett häfte i PDF-format som i allmänhet utkommer varje vecka. Häftet är en sammanställning av de notiser som publiceras på Sjöfartsverkets webbplats: [www.sjofartsverket.se/ufs](http://www.sjofartsverket.se/ufs). Ufs-notiser innehåller uppgifter om förändringar i sjökort och annan information av vikt för navigering i svenska farvatten.

Informationen om förändringar i utländska vatten är begränsad. Ufs ger inte tillräckligt detaljerade upplysningar för att användaren ska kunna hålla andra länders sjökort fullständigt uppdaterade.

Ologiska sidbrytningar kan ibland uppstå då häftet genereras automatiskt från en databas.

**Tillkännagivanden** - Generell information, t.ex. nytryck av sjökort och kungörelser av beslut från olika myndigheter.

**Underrättelser** - Sjökortsrättelser samt temporära och preliminära notiser gällande en specifik geografisk plats.

En (\*) framför notisens nummer anger att notisen är utfärdad av svensk myndighet och gäller svenska farvatten.

Bokstaven **(P)** efter numret anger att notisen är av förberedande art. Notisen kommer senare att ersättas med en verkställighetsnotis.

Bokstaven **(T)** efter numret anger att informationen gäller tillfälligt och upphör när giltighetstiden är slut eller att notisen ersatts med ny information via en verkställighetsnotis eller en ny T-notis.

Informationen som publiceras i preliminära och temporära notiser utkommer i allmänhet även som uppdateringar till elektroniskt sjökort (ENC). Om de inte återfinns i ENC finns texten "Visas ej i ENC" i notisen.

Bärningar är rättvisande från 0° medurs till 360°. När uppgiften gäller fyrsken, anges bäring från sjön i riktning mot fyren.

Sjökortsbilder i Ufs-notiser är avsedda för att förtydliga och förenkla rättelsearbetet. De är inte avsedda att klippas ut och införas i sjökort. I allmänhet beskrivs och visas rättelsen i det sjökort som har störst skala.

Uppgiftslämnaren är ansvarig för sakinnehållet i Ufs-notiser. Mer information om Ufs återfinns i publikationen **Ufs A**.

#### **Sjöfynd** (Lag 1918:163)

All hantering gällande Sjöfynd hänvisas till Polismyndigheten. Sjöfynd publiceras på Sjöfartsverkets webbplats: [www.sjofartsverket.se/ufs](http://www.sjofartsverket.se/ufs)

## Rapportera faror och fel

Vid iakttagelse av fel på utmärkning, släckta fyrar, drivande föremål eller annat som kan utgöra fara för sjöfarten ska Sweden Traffic snarast kontaktas:

Tel: 0771-63 06 85

VHF anrop: Sweden Traffic på lämplig trafikkanal.

E-post: [swedentraffic@sjofartsverket.se](mailto:swedentraffic@sjofartsverket.se)

## Berörda sjökort och notisnummer

Berörda sjökort	Notisnr	Berörda sjökort	Notisnr
4	18849 (T)	9313	18833 (T)
6	18845 (T)		
10	18832 (T)		
41	18849 (T)		
61	18832 (T)		
61	18845 (T)		
62	18832 (T)		
111	18806		
111	18815		
113	18781		
121	18705		
135	18816 (T)		
413	18793		
415	18849 (T)		
421	18849 (T)		
611	18786		
616	18832 (T)		
621	18802		
622	18802		
622	18803		
712	18800		
931	18753		
932	18838		
937	18841 (T)		
1353	18816 (T)		
5121	18850 (T)		
6145	18780 (T)		
6162	18832 (T)		
6163	18832 (T)		
6172	18680		
6173	18680		
9312	18833 (T)		

# TILLKÄNNAGIVANDEN

Inga Tillkännagivanden i detta häfte.

## UNDERRÄTTELSE

### Områden utan notiser i detta häfte

Bottenhavet
Finska viken
Rigabukten
Sydöstra Östersjön
Södra Östersjön
Sydvästra Östersjön
Öresund
Store- och Lillebaelt
Ej områdesbundet

## Bottenviken

\* 18793

Sjökort: 413

Sverige. Bottenviken. SO om Råneå. Råneåfjärden. Laxön. Undervattenssten.

Inför	undervattenssten med text "Rep"	a)	65-48,04N	022-24,34E	Se sjökortsbild
Ändra	3 meter djupkurva så att position a) omsluts				

Bsp Bottenviken 2023/s20, s21

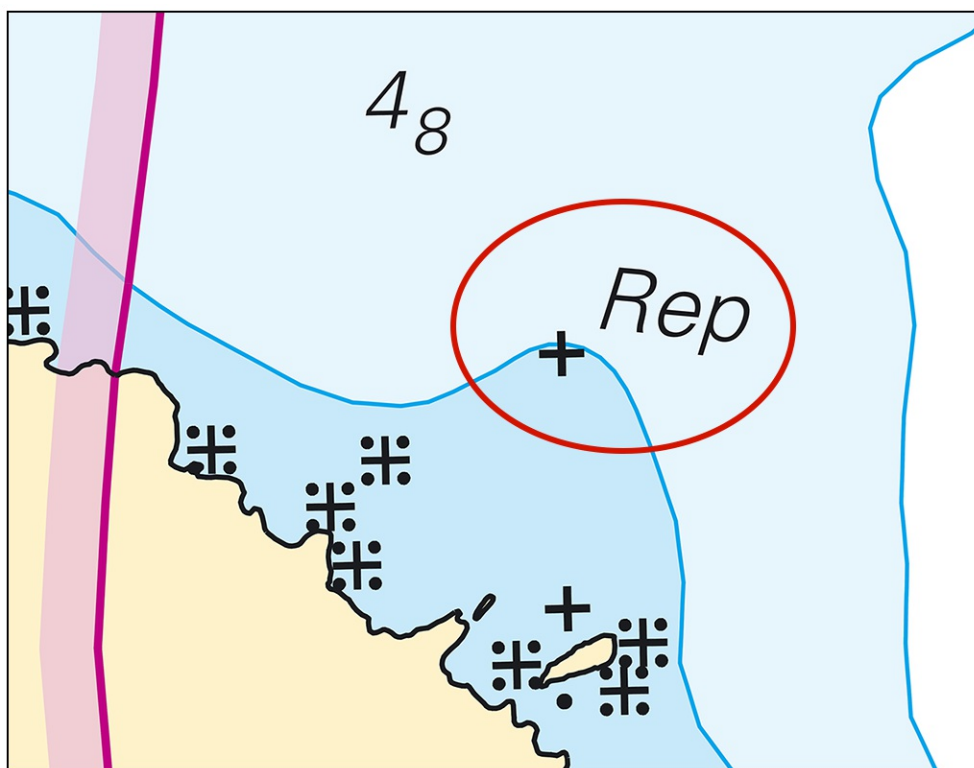

Undervattenssten med förändrad djupkurva

Sjöfartsverket. Publ. 30 okt 2024

**\* 18849 (T)****Sjökort: 4, 41, 415, 421****Sverige. Bottenviken. O om Byske. Tåme. Skjutvarning. 5 - 10, 14 - 16 november 2024.**

Skarpskjutning pågår på Tåme skjutfält vid de tider som anges i tabellen nedan. Vid dessa tider är det i sjökorten markerade riskområdet "R 58" avlyst ut till angivet avstånd från stranden.

Varningsfyr tänds under skjutning.

Ytterligare upplysningar lämnas på VHF kanal 16, anrop Tåme skjutfält, eller tel. 0921-348 405 (säkerhetscentralen).

**Datum Tid Riskavstånd från stranden**

Datum	Tid	Riskavstånd från stranden
5 - 7 november	0930 - 1630	6,5 M
8 - 10 november	0900 - 1630	6,5 M
14 november	0830 - 1730	3,3 M
15 - 16 november	0730 - 1730	3,3 M

Position: Cirka	64-55N	021-30E	Tåme riskområde
Varningsfyr (VQ. Y.)	64-58,165N	021-20,165E	

Visas ej i ENC.

Bsp Bottenviken 2023/s37, s38, s39, s40, s41, s42, s44

Försvarmakten. Publ. 30 okt 2024

## Norra Kvarken

**\* 18850 (T)****Sjökort: 5121****Sverige. Norra Kvarken. Holmsund. Bottenundersökningar i hamnområdet.**

Tid: till 29 november 2024, måndag - fredag kl. 0700 - 1600.

Bottenundersökningar pågår i inloppet till Holmsund från fartyget KERMIT/SFE2616.

Kontakt: VHF kanal 16 eller telefon 070-511 22 78.

Undersökningsområde, ungefärlig nordligaste punkt	a)	63-41,7N	020-20,1E
Undersökningsområde, ungefärlig sydligaste punkt	b)	63-39,1N	020-20,9E

Bsp Bottenhavet N 2024/s44, s45

WSP. Publ. 28 okt 2024

## Ålands hav och Skärgårdshavet

\* 18786

Sjökort: 611

Sverige. Ålands hav och Skärgårdshavet. Norra Östersjön. NO om Norrtälje. Björköfjärden. Björkö. Eriksberg. Undervattensstenar.

Inför	undervattenssten	a)	59-50,29N	019-00,33E
Inför	undervattenssten	b)	59-50,34N	019-00,18E

Bsp Stockholm N 2024/s22, s24

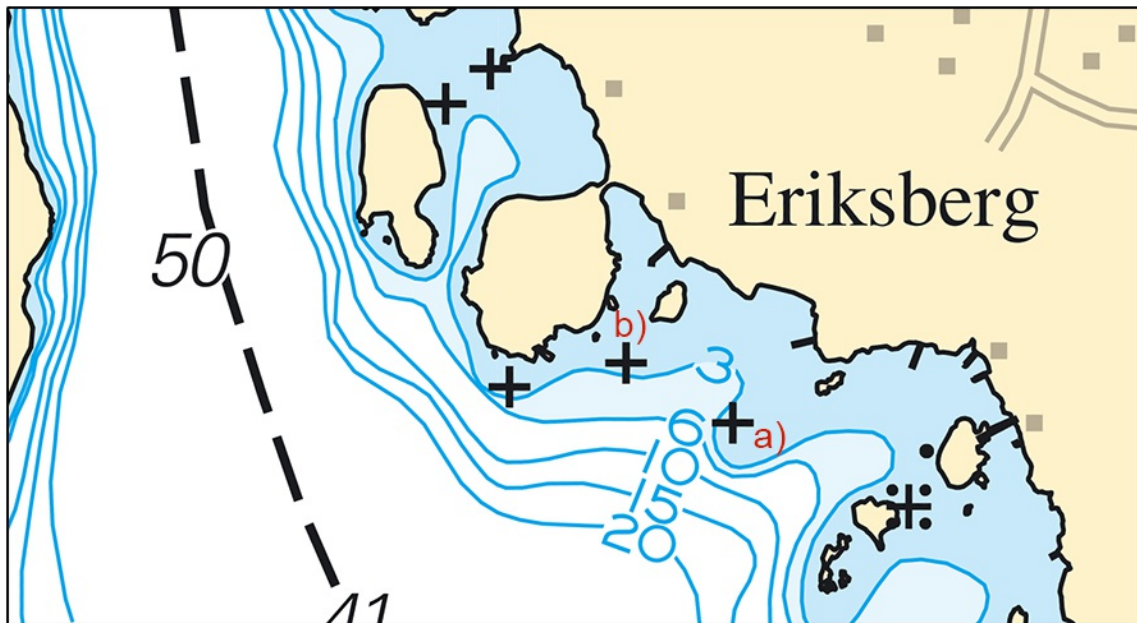

Två undervattensstenar vid Eriksberg

Sjöfartsverket. Publ. 30 okt 2024

## Norra Östersjön

\* 18680

Sjökort: 6172, 6173

Sverige. Norra Östersjön. SO om Trosa. Hänö. Sjöklar el.

<b>Inför</b>	sjökabel el mellan position a) och b)	a)	58-51,7N	017-36,31E	
		b)	58-51,54N	017-36,36E	
<b>Inför</b>	sjökabel el mellan position c) och d)	c)	58-51,6N	017-36,27E	
		d)	58-51,596N	017-36,76E	
<b>Inför</b>	sjökabel el mellan position e) och f)	e)	58-51,584N	017-36,43E	Position där sjökabel mellan positionerna c) och d) förgrenar sig
		f)	58-51,07N	017-36,97E	
<b>Inför</b>	sjökabel el mellan position g) och j)	g)	58-51,34N	017-36,824E	
		h)	58-51,075N	017-37,25E	
		i)	58-50,855N	017-38,538E	
		j)	58-50,776N	017-38,528E	
<b>Inför</b>	sjökabel el mellan position k) och l)	k)	58-50,934N	017-38,277E	
		l)	58-50,91N	017-37,82E	
<b>Inför</b>	sjökabel el mellan position e) direkt till m) och från m) vidare till o)	m)	58-51,4N	017-36,634E	
		n)	58-51,275N	017-36,12E	
		o)	58-50,844N	017-35,464E	

Bsp Mälaren - Hjälmarén 2024/s41, s42, Bsp Ostkusten 2023/s08, s09, Bsp Stockholm S 2024/s30, s31

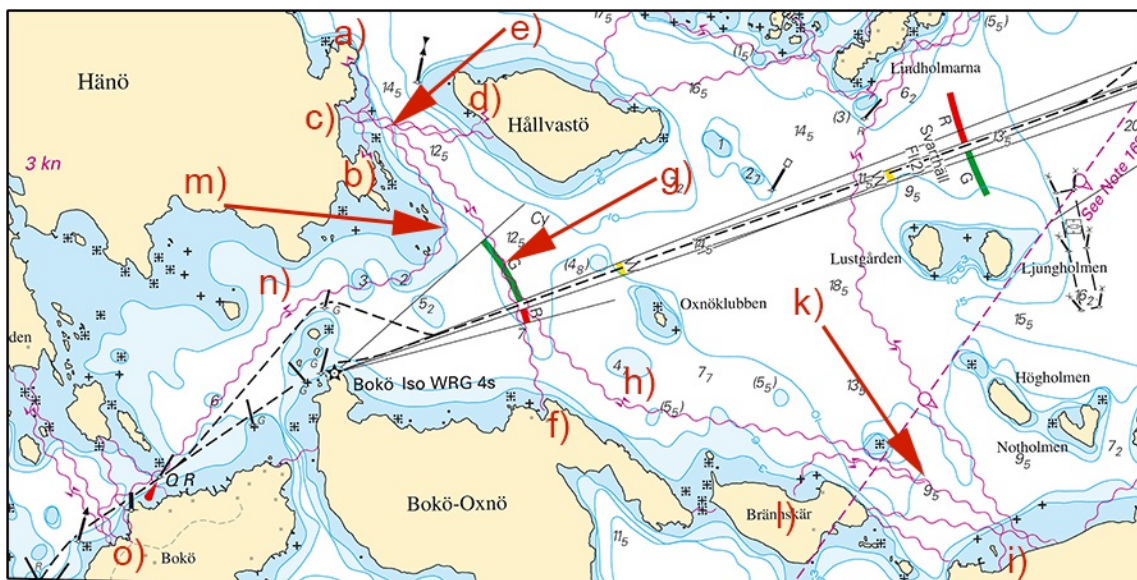

Sjökablar vid Hånö

**\* 18780 (T)****Sjökort: 6145****Sverige. Norra Östersjön. SO om Stockholm. Nämndöfjärden. Maderö. Kofoten. Stor-Finn. Förläggning av sjökabel.**

Tid: 4 november - 10 november 2024.

Under ovan angivna tider kommer ett arbete med förläggning av sjökabel att pågå mellan Stor-Finn och Maderö. Kabeln kommer att förläggas O om Kofoten.

Se tabell nedan för position och omfattning av arbetsområdet.

Kontakt: Arbetsledare: 073 36 00 070. Arbetsfartyg: Kraft, anropssignal: SFB 6589 och Arbetsbåten, anropssignal: SFB 8644.

Arbetsområde cirka	a)	59-13,278N	018-36,206E
	b)	59-13,198N	018-36,317E
	c)	59-13,200N	018-36,627E
	d)	59-13,231N	018-36,966E
	e)	59-13,326N	018-37,352E
	f)	59-13,485N	018-37,407E
	g)	59-13,648N	018-37,311E
	h)	59-13,721N	018-36,987E

Visas ej i ENC.

Bsp Stockholm M 2024/s28, s29, s36, s48

*Kymendö bygg & gräventreprenad AB. Publ. 30 okt 2024*

**\* 18786****Sjökort: 611****Sverige. Ålands hav och Skärgårdshavet. Norra Östersjön. NO om Norrtälje. Björköfjärden. Björkö. Eriksberg. Undervattensstenar.**

Notisen visas i sin helhet under området Ålands hav och Skärgårdshavet i häftet.



**\* 18802****Sjökort: 621, 622****Sverige. Norra Östersjön. SV om Arkösund. Risö. Fiskodling avecklad.**

<b>Stryk</b>	fiskodling	58-24,3N	016-51,8E
--------------	------------	----------	-----------

Bsp Ostkusten 2023/s37

Länsstyrelsen i Östergötland. Publ. 30 okt 2024

**\* 18806****Sjökort: 111****Sverige. Norra Östersjön. Stockholm. Ekerö. Björkö. Gåsholmens naturreservat. Sjökel el.**

<b>Inför</b>	sjökabel el mellan positionerna a) - c)	a)	59-19,276N	017-31,690E
		b)	59-19,368N	017-32,718E
		c)	59-19,281N	017-32,835E

Bsp Mälaren - Hjälmaran 2024/s28

Länsstyrelsen Stockholm. Publ. 30 okt 2024

**\* 18832 (T)****Sjökort: 10, 61, 616, 6162, 6163, 62****Sverige. Norra Östersjön. O om Norrtälje. Söderarm. Skjutvarning. 11 - 14 november 2024.**

Positioner a) - d): Cirka	a)	59-47,29N	019-22,12E	Skjutområde
	b)	59-47,29N	019-33,59E	
	c)	59-38,39N	019-33,59E	
	d)	59-38,39N	019-22,12E	

Under angivna tider pågår skarpskjutning i angivet område.

Skjutning genomförs även under mörker UTAN lys/signal-ammunition.

Upplysningar under pågående skjutning lämnas på VHF kanal 16, anrop LÅNGSKÄR, eller tel. 0708 156 453.

**Datum**      **Tid**

11 november	1000 - 2300
12 - 14 november	0700 - 2300

Bsp Mälaren - Hjälmarén 2024/s07, Bsp Ostkusten 2023/s05, Bsp Stockholm S 2024/s04, s05, s13, s17, s18, s19, s34, s35, s37

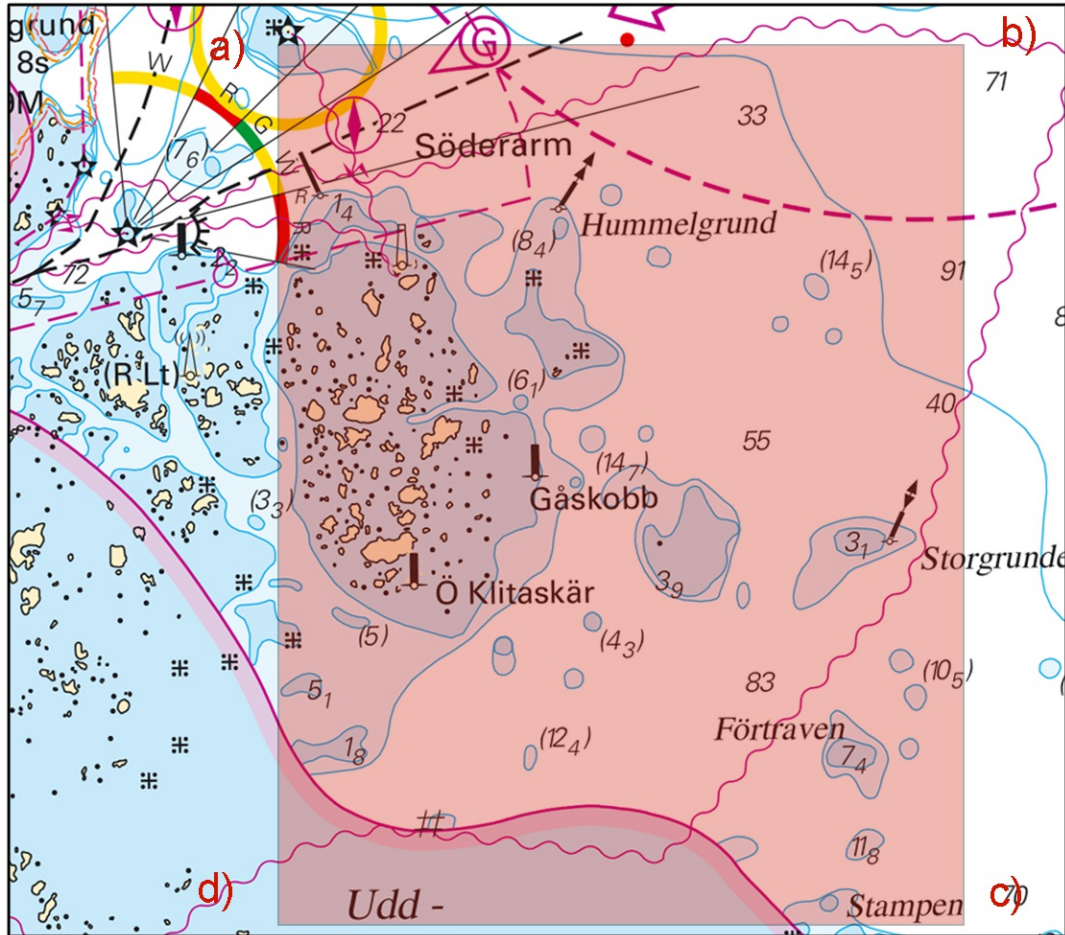

Skjutövningsområde

**\* 18845 (T)****Sjökort: 6, 61****Sverige. Norra Östersjön. O om Huvudskär. Utmärkning.**

Tid: november 2024 - mars 2025

Lysbojen FI(5) Y 20s cirka 18 M öster om fyren Huvudskär är tillfälligt indragen.

Lysboj	58-56,16N	019-09,57E	FI(5) Y 20s
--------	-----------	------------	-------------

Bsp Stockholm M 2024/s05, Bsp Stockholm S 2024/s05

Transportstyrelsen. Publ. 29 okt 2024

## Mälaren och Södertälje kanal

**\* 18781****Sjökort: 113****Sverige. Mälaren och Södertälje kanal. O om Västerås. Kungsårafjärden. Skepphusaviken. Lindö tegelbruk. Rörledning.**

En vattenledning har utlagts i Skepphusaviken.

<b>Inför</b>	sjövattnledning a) - d)	a)	59-34,734N	016-48,835E
		b)	59-34,196N	016-48,780E
		c)	59-33,935N	016-48,581E
		d)	59-33,841N	016-48,460E

Bsp Mälaren - Hjälmarén 2024/s22

Mälarenergi Vatten AB. Publ. 30 okt 2024

**\* 18815****Sjökort: 111****Sverige. Mälaren och Södertälje kanal. Mälaren. S om Enköping. Tribergs udd.  
Fast sjömärke.**

Inför	fast sjömärke med fasadbelysning	59-30,88N	017-10,33E
-------	----------------------------------	-----------	------------

Bsp Mälaren - Hjälmaren 2024/s23, s24

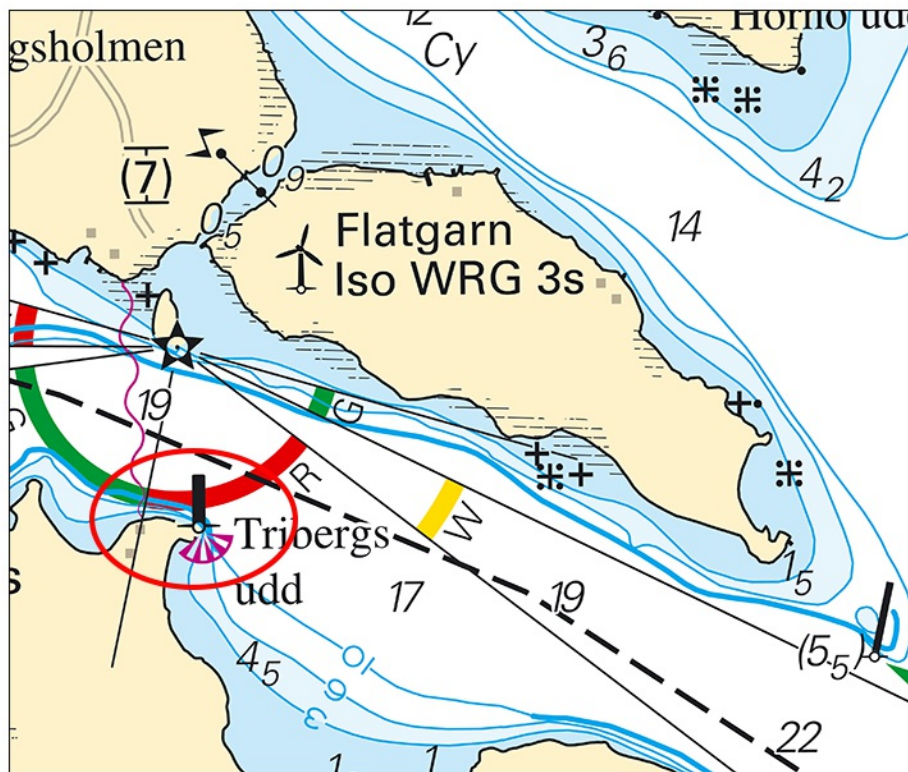

Nytt fast sjömärke med fasadbelysning vid Tribergs udd i Mälaren

Sjöfartsverket. Publ. 30 okt 2024

## Mellersta Östersjön

**\* 18800**

**Sjökort: 712**

**Sverige. Mellersta Östersjön. Kalmarsund. S om Södra Kalvholmen. Utmärkning.**

<b>Stryk</b>	styrbordsprick	a)	56-40,300N	016-26,367E
<b>Inför</b>	nordkardinalprick med topptecken	b)	56-40,310N	016-26,369E

Bsp Kalmarsund 2023/s36, s37

Sjöfartsverket. Publ. 30 okt 2024

**\* 18803**

**Sjökort: 622**

**Sverige. Mellersta Östersjön. ONO om Valdemarsvik. Håskö. Fiskodling avvecklad.**

<b>Stryk</b>	fiskodling	58-15N	016-55E
--------------	------------	--------	---------

Bsp Ostkusten 2023/s40, s41, s42, s43

Länsstyrelsen i Östergötland. Publ. 30 okt 2024

## Kattegatt

**\* 18753**

**Sjökort: 931**

**Sverige. Kattegatt. V om Göteborg. Öckerö. Saltboholmarna. Bränning.**

<b>Inför</b>	bränning	57-43,63N	011-37,48E
--------------	----------	-----------	------------

Bsp Västkusten S 2023/s16, s17

Sjöfartsverket. Publ. 30 okt 2024

**\* 18833 (T)**

**Sjökort: 9312, 9313**

**Sverige. Kattegatt. Göteborgs hamn. Skarvikshamnen. Kaj 521. Reducerat djup.**

Tid: Tills vidare

En sjömätning vid Skarvikshamnen i Göteborg har påvisat andra djup än som redovisas i sjökortet i närheten av kaj 521.

Djupet i området nedan är uppmätt till 11,4 m.

Muddring är planerad att återställa djupet till sjökortsdjup.

Påverkat område a) - e)	a)	57-41,537N	011-52,195E
	b)	57-41,519N	011-52,285E
	c)	57-41,411N	011-52,225E
	d)	57-41,414N	011-52,065E
	e)	57-41,484N	011-52,157E

Bsp Västkusten S 2023/s47, s56, s58

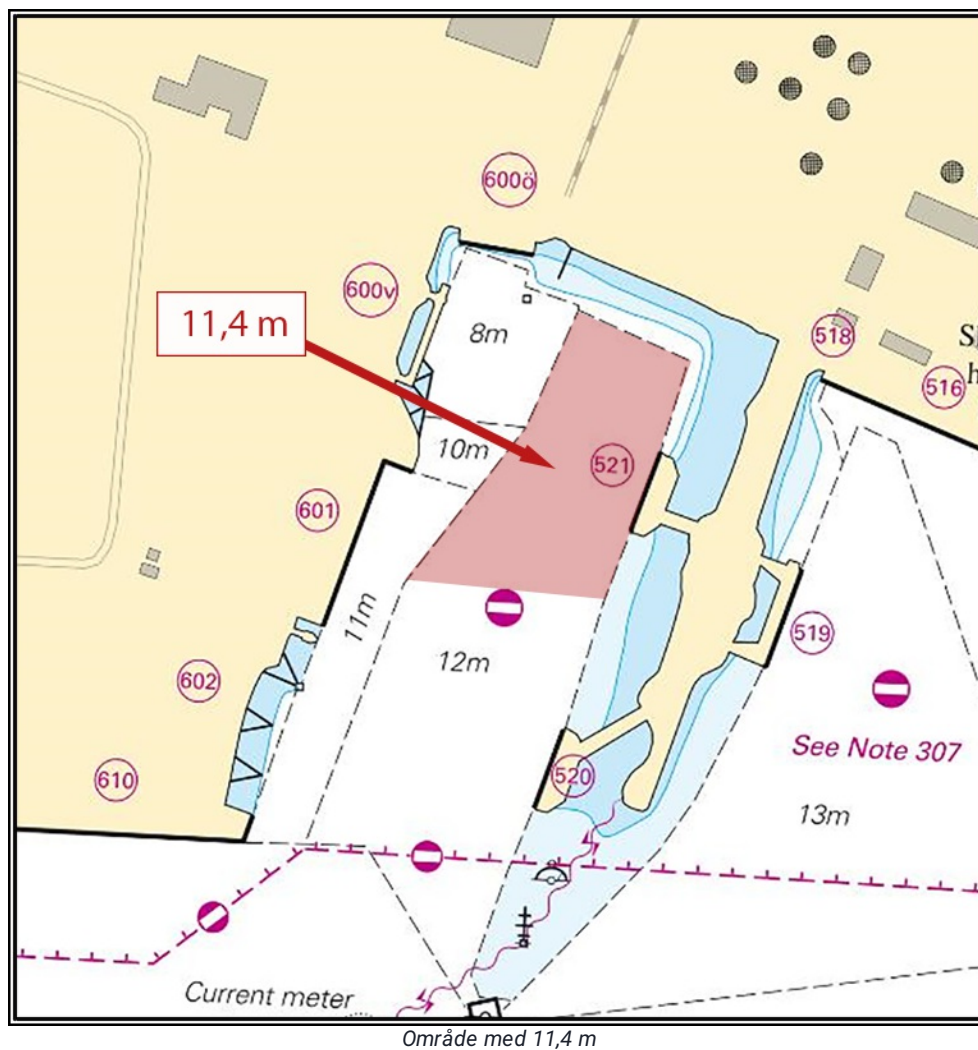

# Skagerrak

**\* 18838**

**Sjökort: 932**

## **Sverige. Skagerrak. Stenungsund. Orust. Halsefjorden. Fyren Svanesund. Sektorer.**

Fyren Svanesund har fått ändrade sektorer i enlighet med tabell nedan.

Fyr Svanesund	58-08,358N	011-49,999E
---------------	------------	-------------

### **Bäring (sett från sjön) Färg**

007,7 - 012,0	R
012,0 - 191,0	Dk
191,0 - 202,0	G
202,0 - 208,0	W
208,0 - 279,5	R
279,5 - 350,6	G
350,6 - 007,5	W

BSP Västkusten N 2023/s25, s39, Bsp Västkusten S 2023/s13, s63

Sjöfartsverket. Publ. 30 okt 2024

**\* 18841 (T)****Sjökort: 937****Sverige. Skagerrak. N om Strömstad. V om Halden. Svinesund. Gamla- och Nya Svinesundsbron. Planerat strömavbrott.**

Tid: 6 november kl 2330 - 7 november kl 0100, 2024.

Under ovan angivna tider kommer ett planerat strömavbrott påverka Gamla- och Nya Svinesundsbron.

Navigationssljusen på broarna kan komma att påverkas under angiven tidsperiod. Sjöfarande uppmanas navigera med försiktighet.

Nya Svinesundsbron	a)	59-05,670N	011-15,108E
Gamla Svinesundsbron	b)	59-05,860N	011-16,240E

Visas ej i ENC.

BSP Västkusten N 2023/s06, s07, s34

*Ellevio. Publ. 30 okt 2024*



## Vänern och Trollhätte kanal

\* 18816 (T)

Sjökort: 135, 1353

### Sverige. Vänern och Trollhätte kanal. Vänern. Vänersborg. Vassbotten. Järnvägsbron. Avlyst.

Tid: 25 november kl 0800 - 2 december kl 0800, 2024.

Farleden vid Järnvägsbron i Vänersborg är under ovan angivna tider avlyst. Avlysningen gäller all sjötrafik.

Området är avlyst på grund av renoveringsarbeten.

För omfattning och position för det avlysta området, se tabell nedan.

Järnvägsbron, avlyst område position a) - d)	a)	58-22,755N	012-18,567E
	b)	58-22,758N	012-18,535E
	c)	58-22,662N	012-18,536E
	d)	58-22,662N	012-18,483E

Bsp Vänern 2022/s50, Trollhätte kanal - Dalslands kanal 2020/s23, s40

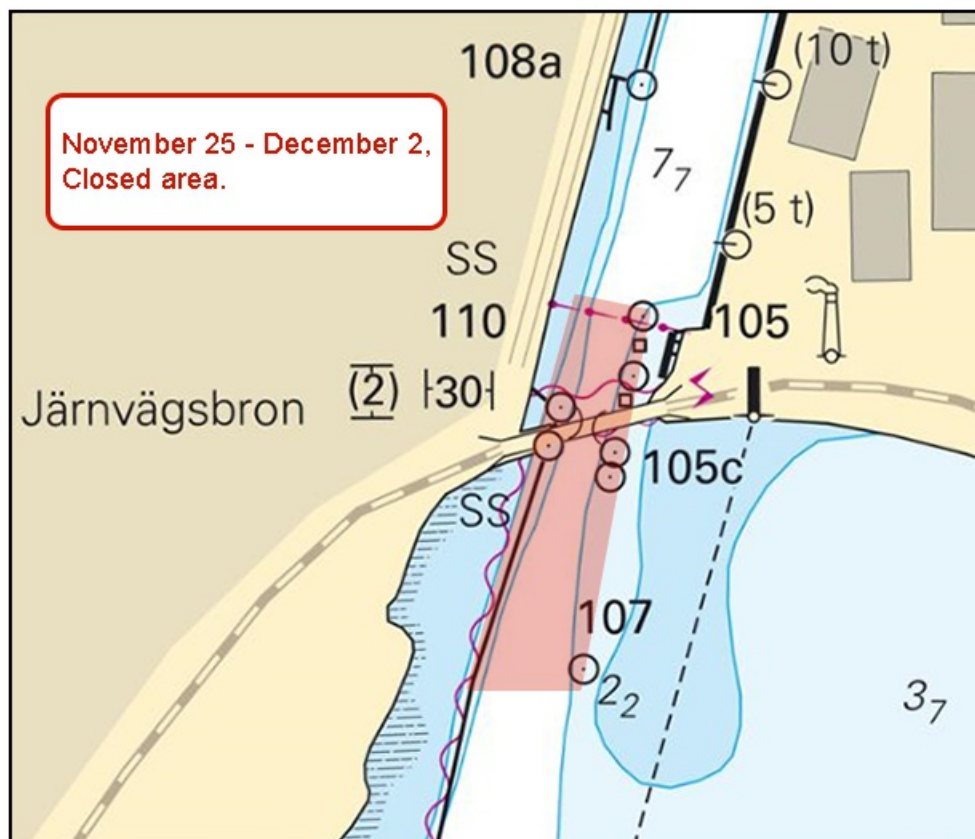

Avlyst område vid Järnvägsbron

## Övriga inlandsfarvatten

\* 18705

Sjökort: 121

### Sverige. Övriga inlandsfarvatten. Vättern. Motala. Motalaviken. Förbudsområden årligen 15 maj - 15 september.

Tid: 15 maj - 15 september, årligen

Under ovanstående tid råder förbud mot ankring, förtöjning, samt framdrivning av motordrivna fartyg inom området nedan. Förbudsområdet märks ut av bojar.

Räddningsbåtar och andra liknande fartyg får vistas inom området om så krävs.

Förbudsområde innanför linje mellan a) och b)	a)	58-30,888N	015-00,798E
	b)	58-30,798N	015-00,642E

Bsp Göta Kanal 2022/s08, s09, s11, s23

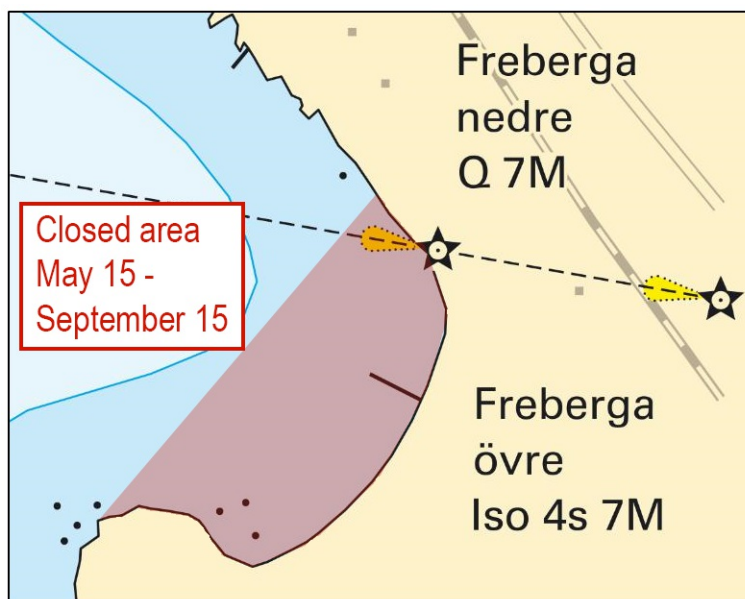

Förbudsområde.